



ESTADO DO RIO GRANDE DO SUL
CÂMARA MUNICIPAL DE FARROUPILHA
CASA LEGISLATIVA Dr. LIDOVINO ANTONIO FANTON

CÂMARA DE VEREADORES DE
FARROUPILHA
Rec. em 02 / 06 / 2023
Horário: 10h 15 min
Amor

MOÇÃO DE APOIO 16 / 2023

Autores: Gilberto do Amarante (PDT)

Assunto: Moção de Apoio

O Vereador abaixo firmado solicita anuência dos demais pares para que seja encaminhada ao Executivo Municipal a **Moção de Apoio** aos moradores da localidade da Linha Julieta, para que procedam com a manutenção da Estrada Achilles João Silvestrin (nome provisório), que faz acesso às propriedades particulares e empresas.

Segue anexo.

Nestes termos,
pede deferimento.

Gabinete parlamentar, 02 de junho de 2023.

Assinado de forma
digital por GILBERTO
DO
AMARANTE:5
8659609034
AMARANTE:586596090
34
Dados: 2023.06.02
10:03:05 -03'00'

Gilberto do Amarante

Vereador da Bancada do PDT

“FARROUPILHA, BERÇO DA COLONIZAÇÃO ITALIANA NO RIO GRANDE DO SUL”

11 de Dezembro - Emancipação política do Município de Farroupilha.

Fone: (54) 3261.1136 - site: www.camarafarroupilha.rs.gov.br

e-mail: camara@camarafarroupilha.rs.gov.br

Rua Júlio de Castilhos, 420 – Centro -Farroupilha – RS – Brasil



ESTADO DO RIO GRANDE DO SUL
CÂMARA MUNICIPAL DE FARROUPILHA
CASA LEGISLATIVA Dr. LIDOVINO ANTONIO FANTON

MOÇÃO DE APOIO

Moção de Apoio

A Câmara Municipal de Vereadores de Farroupilha, no uso de suas atribuições regimentais, aprovou, na Sessão do dia ___ de abril de 2023, a moção de apoio nº ___/2023, de autoria do Vereador Gilberto do Amarante, da bancada do PDT.

Manifesto, por meio desta MOÇÃO, o nosso APOIO, aos moradores que o município faça manutenção e obras de infraestrutura na rua com nome provisório de Rua Achilles João Silvestrin, situada paralela a Empresa Tecnovidro, que através desta faz o acesso para três residências e duas empresas ambas com fluxo de carros, caminhões e ônibus escolares com crianças que fazem frequentemente passeios para desfrutar junto á natureza daquela localidade.

Como já tratado e relatado pela Associação Farroupilhense de Engenheiros, Arquitetos e Agrônomos (AFEA), estradas que ligam mais de duas famílias será incluída no plano diretor, nominada como (estrada FR) e incluindo de fato estradas do município. Conforme moradores relataram do local, a estrada existe há quase 40 anos e por volta de 15 anos teve uma pequena alteração no traçado da rua. Os moradores fizeram as devidas retificações entregando as mesmas na Prefeitura Municipal de Farroupilha e ficaram de posse de documentos protocolados e assinado pelo do técnico responsável.

Farroupilha, 02 de junho de 2023.

GILBERTO DO AMARANTE:5
8659609034

Assinado de forma digital por GILBERTO DO AMARANTE:58659609034
Dados: 2023.06.02 10:03:29 -03'00'

Gilberto do Amarante

Vereador da Bancada do PDT

“FARROUPILHA, BERÇO DA COLONIZAÇÃO ITALIANA NO RIO GRANDE DO SUL”

11 de Dezembro - Emancipação política do Município de Farroupilha.

Fone: (54) 3261.1136 - site: www.camarafarroupilha.rs.gov.br

e-mail: camara@camarafarroupilha.rs.gov.br

Rua Júlio de Castilhos, 420 – Centro -Farroupilha – RS – Brasil

1 - PLANTA CONFORME MATRÍCULAS E ACESSO ACORDADO

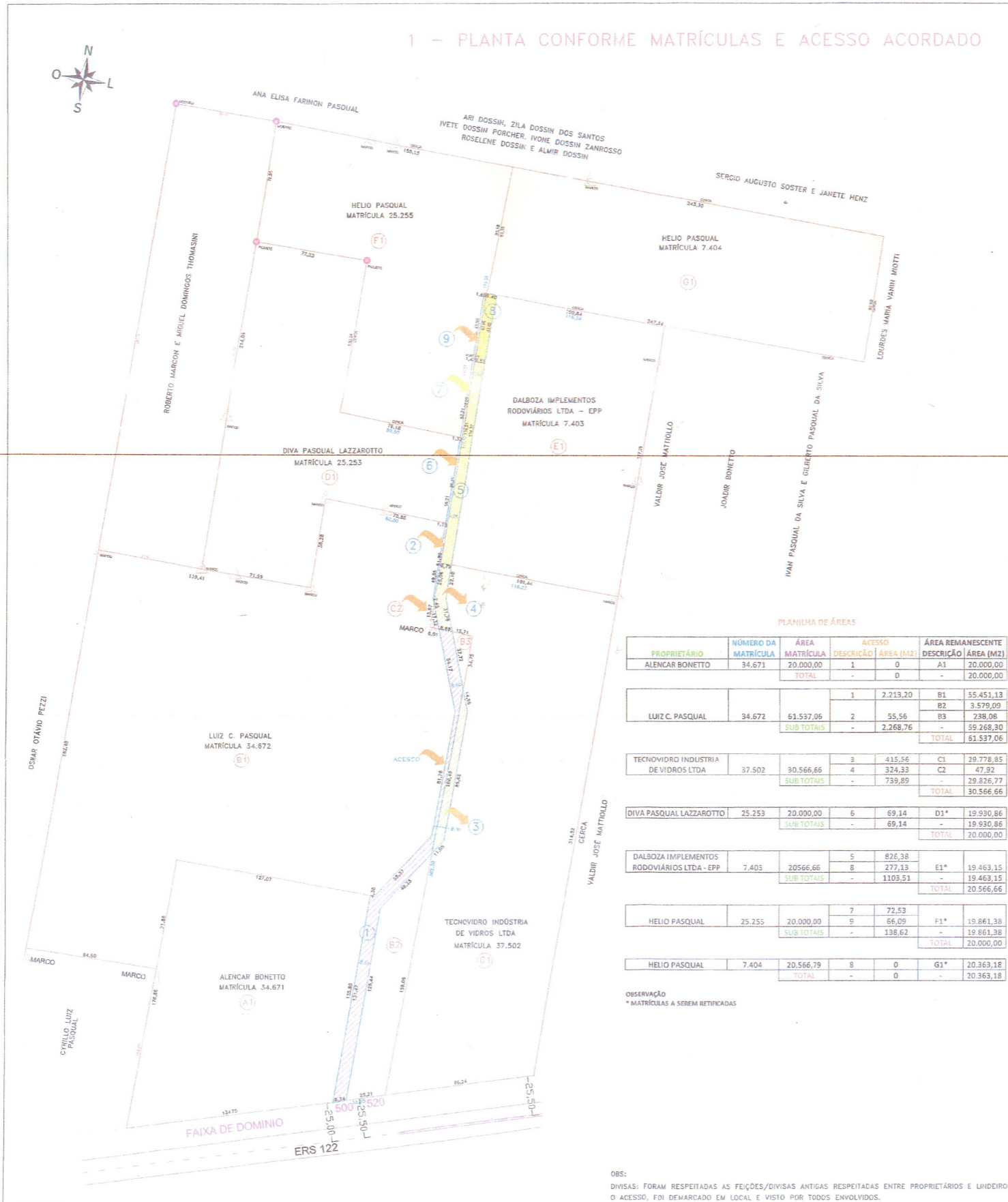

PLANILHA DE ÁREAS

PROPRIETÁRIO	NÚMERO DA MATRÍCULA	ÁREA MATRÍCULA	ÁREA ACESSO	DESCRÇÃO	ÁREA (M2)	ÁREA REMANESCENTE	DESCRÇÃO	ÁREA (M2)
ALENCAR BONETTO	34.671	20.000,00	1	0	A1	20.000,00		
		TOTAL	-	0	-	20.000,00		
LUIZ C. PASQUAL	34.672	61.537,06	2	1	2.219,20	B1	55.451,13	
				2	55,56	B2	3.579,09	
				3	-	B3	238,08	
		SUB TOTAIS	-	2.268,76	-	59.268,30		
		TOTAL	-	-	-	61.537,06		
TECNOVIDRO INDÚSTRIA DE VIDROS LTDA	37.502	30.566,66	4	3	415,56	C1	29.778,85	
				4	324,33	C2	47,32	
				5	-	-	-	
		SUB TOTAIS	-	739,89	-	29.826,77		
		TOTAL	-	-	-	30.566,66		
DIVA PASQUAL LAZZAROTTO	25.253	20.000,00	6	6	69,14	D1*	19.930,86	
				7	-	-	-	
		SUB TOTAIS	-	69,14	-	19.930,86		
		TOTAL	-	-	-	20.000,00		
DALBOZA IMPLEMENTOS RODOVIÁRIOS LTDA - EPP	7.403	20566,66	8	5	826,38	E1*	19.463,15	
				6	277,13	-	19.463,15	
				7	-	-	-	
		SUB TOTAIS	-	1103,51	-	19.463,15		
		TOTAL	-	-	-	20.566,66		
HELIO PASQUAL	25.255	20.000,00	9	7	72,53	F1*	19.861,38	
				8	66,09	-	19.861,38	
				9	-	-	-	
		SUB TOTAIS	-	138,62	-	19.861,38		
		TOTAL	-	-	-	20.000,00		
HELIO PASQUAL	7.404	20.566,79	8	8	0	G1*	20.363,18	
				9	0	-	20.363,18	
				10	-	-	-	
		SUB TOTAIS	-	0	-	20.363,18		
		TOTAL	-	-	-	20.363,18		

OBSERVAÇÃO
* MATRÍCULAS A SEREM RETIFICADAS

DE ACORDO:

ALENCAR BONETTO
CPF: 423.134.900-25

LUIZ C. PASQUAL
CPF: 195.435.450-15

TECNOVIDRO INDÚSTRIA DE VIDROS LTDA
CNPJ: 01.514.835.0001-40

DIVA PASQUAL LAZZAROTTO
CPF: 382.577.000-10

DALBOZA IMPLEMENTOS RODOVIÁRIOS LTDA - EPP
CNPJ: 04.367.291/0001-01

HELIO PASQUAL
CPF: 276.902.699-08

DECLARAÇÃO DE VERDADE E FÉ
EU, abaixo assinado, declaro que as informações prestadas neste documento são verdadeiras e corretas, e que não há qualquer litígio em andamento envolvendo as partes mencionadas.

LEVANTAMENTO TOPOGRÁFICO PLANIMÉTRICO DE UM NOVEIS RURAL
PLANTA CONFORME MATRÍCULAS E ACESSO ACORDADO

MATRÍCULAS DIVISAS

PROPRIETÁRIO	LOCAL
DALBOZA IMPLEMENTOS RODOVIÁRIOS LTDA - EPP E OUTROS	PARTE DOS LOTES RURAIS Nº 16, 17 E 18 - L. 14 - L. 15 - L. 16 - L. 17 - L. 18 - L. 19 - L. 20 - L. 21 - L. 22 - L. 23 - L. 24 - L. 25 - L. 26 - L. 27 - L. 28 - L. 29 - L. 30 - L. 31 - L. 32 - L. 33 - L. 34 - L. 35 - L. 36 - L. 37 - L. 38 - L. 39 - L. 40 - L. 41 - L. 42 - L. 43 - L. 44 - L. 45 - L. 46 - L. 47 - L. 48 - L. 49 - L. 50 - L. 51 - L. 52 - L. 53 - L. 54 - L. 55 - L. 56 - L. 57 - L. 58 - L. 59 - L. 60 - L. 61 - L. 62 - L. 63 - L. 64 - L. 65 - L. 66 - L. 67 - L. 68 - L. 69 - L. 70 - L. 71 - L. 72 - L. 73 - L. 74 - L. 75 - L. 76 - L. 77 - L. 78 - L. 79 - L. 80 - L. 81 - L. 82 - L. 83 - L. 84 - L. 85 - L. 86 - L. 87 - L. 88 - L. 89 - L. 90 - L. 91 - L. 92 - L. 93 - L. 94 - L. 95 - L. 96 - L. 97 - L. 98 - L. 99 - L. 100
PROFESSOR	ESCALA
FRANCO	1:1.000
DATA	RESP. TÉCNICO
15/05/2018	FRANCO

OBS: DIVISAS: FORAM RESPEITADAS AS FEIÇÕES/DIVISAS ANTIGAS RESPEITADAS ENTRE PROPRIETÁRIOS E LINDEIROS O ACESSO, FOI DEMARCOADO EM LOCAL E VISTO POR TODOS ENVOLVIDOS.