ESTADO DO RIO GRANDE DO SUL
CÂMARA MUNICIPAL DE FARROUPILHA
CASA LEGISLATIVA Dr. LIDOVINO ANTONIO FANTON

CÂMARA DE VEREADORES DE FARROUPILHA
Rec. em 13 / 04 /2023
Horário: 11 h 43 min
Simone

PEDIDO DE PROVIDÊNCIA Nº. 59 /2023

Autor: Juliano Luiz Baumgarten - Bancada PSB

Assunto: Reforço do pedido para manutenção da escadaria do Bairro Monte Pasqual

O Vereador abaixo firmado, com base no art. 189 do Regimento Interno da Câmara Municipal de Vereadores de Farroupilha, encaminha o seguinte Pedido de Providência: que seja realizada a manutenção das escadas na Rua José Maioli, esquina com a Rua Rolante, no Bairro Monte Pasqual. Reforçamos que o pedido já havia sedo protocolado no dia 25 de maio de 2022, conforme PP – 096/2022 anexo. Na manifestação da comunidade local no inicio do ano de 2023, o Secretario de Obras esteve presente e comprometeu-se que a obra estaria em prioridade máxima e seria realizado o mais breve possível.

Nestes termos,
pede deferimento.

Gabinete parlamentar, 13 de abril de 2023.

JULIANO LUIZ BAUMGARTEN:01640279040

Assinado digitalmente por JULIANO LUIZ BAUMGARTEN:01640279040
ND: C=BR, O=ICP-Brasil, OU=Secretaria da Receita Federal do Brasil - RFB, OU=RFB e-CPF A3, OU=(EM BRANCO), OU=91110262000164, OU=presencial, CN=JULIANO LUIZ BAUMGARTEN:01640279040
Razão: Eu sou o autor deste documento
Localização:
Data: 2023.04.13 09:45:46-03'00'
Foxit PDF Reader Versão: 12.0.2

Juliano Luiz Baumgarten

Vereador Bancada PSB

CLEONIR ROQUE SEVERGNINI:51914930010

Assinado digitalmente por CLEONIR ROQUE SEVERGNINI:51914930010
ND: C=BR, O=ICP-Brasil, OU=Secretaria da Receita Federal do Brasil - RFB, OU=RFB e-CPF A3, OU=(EM BRANCO), OU=91110262000164, OU=presencial, CN=CLEONIR ROQUE SEVERGNINI:51914930010
Razão: Eu sou o autor deste documento
Localização:
Data: 2023.04.13 09:44:52-03'00'
Foxit PDF Reader Versão: 12.0.2

Roque Severgnini

Vereador Bancada PSB

ESTADO DO RIO GRANDE DO SUL
CÂMARA MUNICIPAL DE FARROUPILHA
CASA LEGISLATIVA Dr. LIDOVINO ANTONIO FANTON

PEDIDO DE PROVIDÊNCIA _____/ 2022

Assunto: Manutenção

O Vereador abaixo firmado vem, por meio deste, solicitar nos termos do artigo 189, *caput*, do Regimento Interno (Resolução 010/2021), que seja realizada a manutenção das escadas na Rua José Maioli, esquina com a Rua Rolante. As imagens anexas ilustram o estado do local.

Gabinete Parlamentar, 25 de maio de 2022.

JULIANO LUIZ BAUMGARTEN:01640279040

Assinado digitalmente por JULIANO LUIZ BAUMGARTEN:01640279040
DN: C=BR, O=ICP-Brasil, OU=Secretaria da Receita Federal do Brasil - RFB, OU=RFB e-CPF A3, OU=(EM BRANCO), OU=91110262000164, OU=presencial, CN=JULIANO LUIZ BAUMGARTEN:01640279040
Razão: Eu sou o autor deste documento
Localização: sua localização de assinatura aqui
Data: 2022.05.25 14:38:42-03'00'
Foxit PDF Reader Versão: 11.0.1

Juliano Luiz Baumgarten

Vereador Bancada PSB

ANEXO I

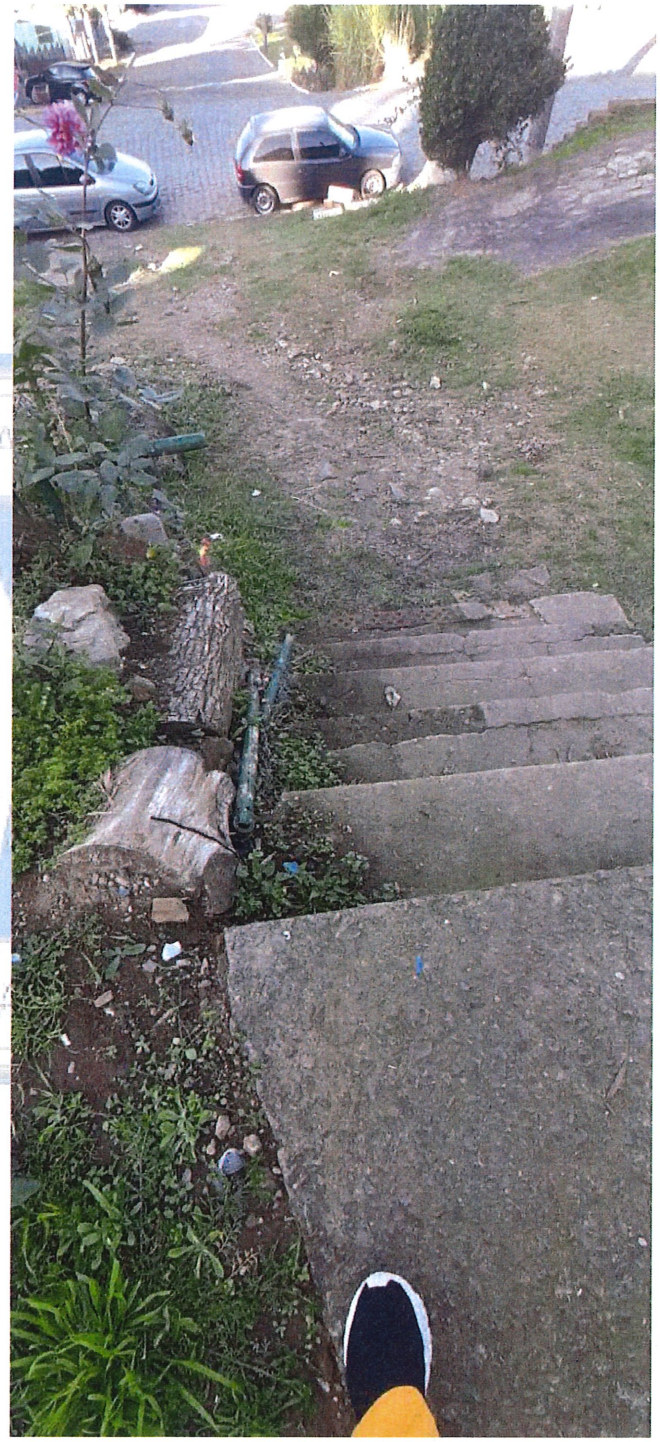

JULIANO LUIZ BAUMGARTEN: 01640279040

Assinado digitalmente por JULIANO LUIZ BAUMGARTEN:01640279040
DN: C=BR, O=ICP-Brasil, OU=Secretaria da Receita Federal do Brasil - RFB, OU=RFB e-CPF A3, OU=(EM BRANCO), OU=81110262000164, OU=presencial, CN=JULIANO LUIZ BAUMGARTEN:01640279040
Razão: Eu sou o autor deste documento
Localização: sua localização de assinatura aqui
Data: 2022.05.25 14:39:08-03'00'
Foxit PDF Reader Versão: 11.0.1

Fone: (54) 3261.1136 - site: www.camarafarroupilha.rs.gov.br
e-mail: camara@camarafarroupilha.rs.gov.br
Rua Júlio de Castilhos, 420 – Centro -Farroupilha – RS – Brasil

ANEXO II

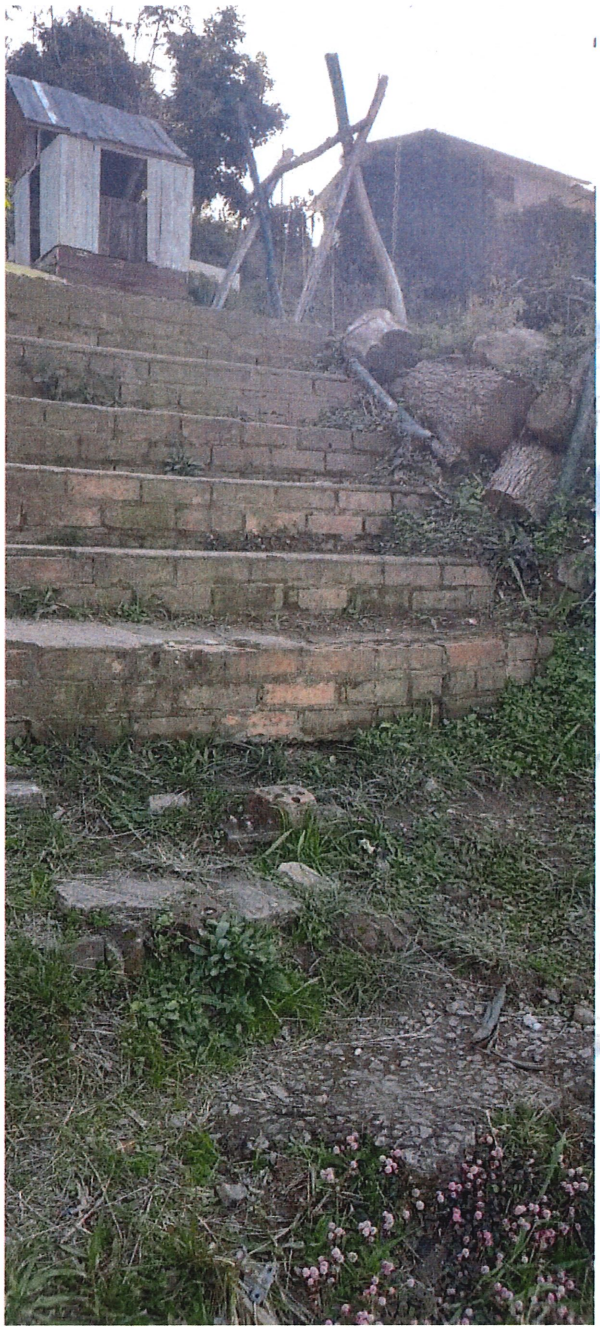

JULIANO LUIZ BAUMGARTEN :01640279040

Assinado digitalmente por JULIANO LUIZ BAUMGARTEN:01640279040
DN: C=BR, O=ICP-Brasil, OU=Secretaria da Receita Federal do Brasil - RFB, OU=RFB e-CPF A3, OU=(EM BRANCO), OU=81110202000164, OU=presencial, CN=JULIANO LUIZ BAUMGARTEN:01640279040
Razão: Eu sou o autor deste documento
Localização: sua localização de assinatura aqui
Data: 2022.05.25 14:39:20-03'00'
Foxit PDF Reader Versão: 11.0.1

ANEXO III

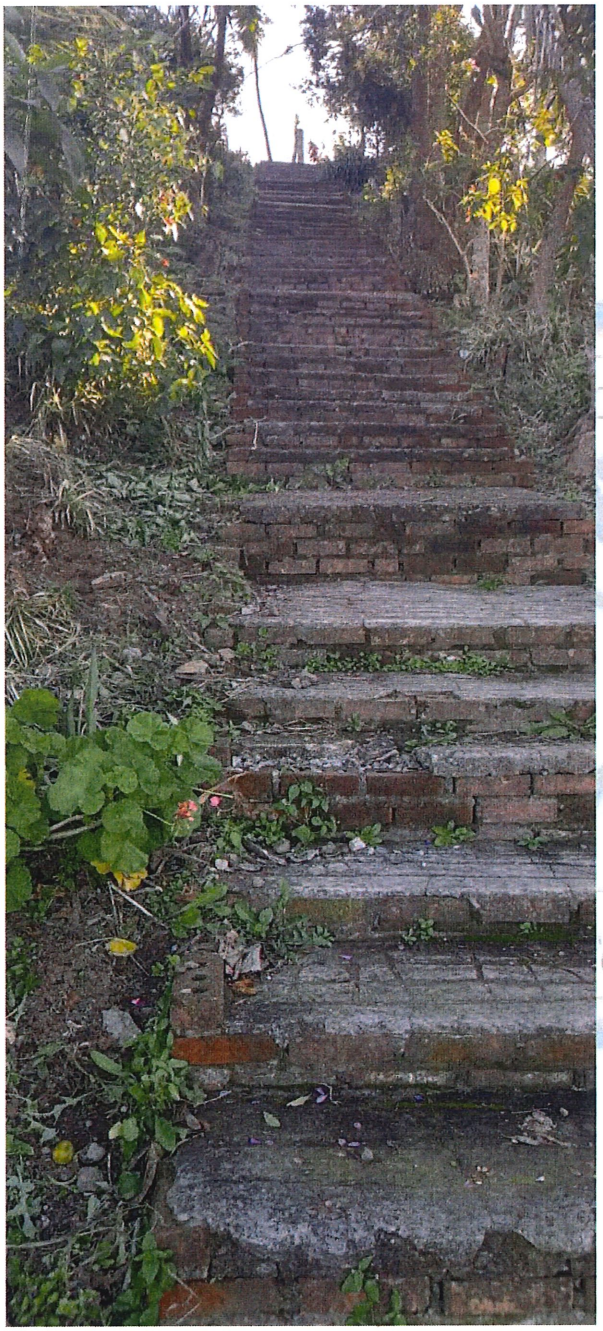

JULIANO LUIZ BAUMGARTEN :01640279040

Assinado digitalmente por JULIANO LUIZ BAUMGARTEN:01640279040
DN: C=BR, O=ICP-Brasil, OU=Secretaria da Receita Federal do Brasil - RFB, OU=RFB e-CPF A2, OU=(EM BRANCO), OU=61110200000164, OU=presencial, CN=JULIANO LUIZ BAUMGARTEN:01640279040
Razão: Eu sou o autor deste documento
Localização: sua localização de assinatura aqui
Data: 2022.05.25 14:39:40-03'00'
Foxit PDF Reader Versão: 11.0.1

ANEXO IV

JULIANO LUIZ BAUMGARTEN :01640279040
Assinado digitalmente por JULIANO LUIZ BAUMGARTEN:01640279040
DN: C=BR, O=ICP-Brasil, OU=Secretaria da Receita Federal do Brasil - RFB, OU=RFB e CPF A3, OU=EM BRANCO, OU=91110262000164, OU=presencial, CN=JULIANO LUIZ BAUMGARTEN:01640279040
Razão: Eu sou o autor deste documento
Localização: sua localização de assinatura aqui
Data: 2022.06.25 14:40:01-03'00'
Foxit PDF Reader Versão: 11.0.1